



TENTANG KAMI

Visi dan Misi Perusahaan telah kami bangun bersama, dan siap untuk kami operasionalisasikan. Setiap langkah, kami akan selalu menerapkan nilai-nilai yang juga telah kami kembangkan bersama.

NILAI-NILAI KAMI adalah :

- **Jujur**, baik kepada diri sendiri maupun kepada orang lain
- **Adil** : merupakan nilai yang mendasari langkah menuju solusi win-win dalam bermitra
- **Profesional** : yang mengandung unsur-unsur kompetensi, tanggung jawab, corporateness, dan etika profesi yang saling terkait serta tidak bisa dipisahkan.
- **Kerja Cerdas** melalui pengembangan kompetensi pribadi (pengetahuan, ketrampilan dan sikap positif) dan kemampuan mengembangkan jaringan dengan *stakeholder*.
- **Memiliki kepekaan terhadap lingkungan**, dan proaktif memegang peran sesuai dengan kompetensi Perusahaan.
- **Mentaati norma-norma** agama, kesusilaan, kesopanan, dan hukum.

Dengan nilai-nilai tersebut, kami mempunyai keyakinan bahwa kami akan dapat menjadi partner yang terpercaya bagi pelanggan kami. Bersama pelanggan, kami membangun tim kerja untuk menghasilkan produk yang memenuhi kebutuhan pelanggan kami. Kami mendengar, memahami, memberi masukan, dan mengerjakan pekerjaan dengan sungguh-sungguh, sehingga kami dapat memuaskan pelanggan kami. Kepuasan pelanggan sangat penting bagi kami, karena kami berhasrat untuk membangun tim yang berkelanjutan dengan pelanggan kami.



PELANGGAN KAMI

Pemerintahan :

- Badan Meteorologi dan Geofisika (www.bmg.go.id)
- Balai Besar Meteorologi dan Geofisika Wilayah II (<http://bbmgwil2.bmg.go.id/>)
- Direktorat RESKRIMUM POLDA Metro Jaya (www.reskrimum-metro.org)
- Dinas Pertanian Kabupaten Tanah Datar (www.tanahdatar.go.id)
- Balai Besar Peramalan Organisme Pengganggu Tanaman (<http://ditjen.deptan.go.id>)
- Balai Proteksi Tanaman dan Hortikultura Propinsi Sumbar (<http://bpt-sumbar.go.id/>)
- Direktorat Diploması Publik Departemen Luar Negeri (www.deplu.go.id)
- Direktorat P-TISDA, Badan Pengkajian dan Penerapan Teknologi (<http://www.bppt.go.id/>)
- Departemen Komunikasi dan Informatika (<http://www.depkominfo.go.id/>)
- Badan Pengelola MIGAS (<http://www.bpmigas.com/>)
- PT.Sucofindo (<http://www.sucofindo.co.id/>)
- Sekretariat Jenderal Ketahanan Nasional (<http://www.dkn.go.id/wantannas/>)
- Akademi Meteorologi dan Geofisika (<http://www.amg.ac.id/>)
- Badan Koordinasi Survei dan Pemetaan Nasional (<http://bakosurtanal.go.id/>)
- Departemen Energi dan Sumber Daya Mineral (<http://www.esdm.go.id/>)
- Inspektorat Badan Meteorologi Klimatologi dan Geofisika (<http://inspektoratbmgk.net/>)
- Stasiun Klimatologi Bogor - BMKG (<http://www.klimatbogor.com/>)
- Stasiun Pondok Betung – BMKG (<http://www.staklimpondokbetung.net/>)
- Stasiun Meteo Maritim Tg.Priok (<http://meteomaritimtanjungpriok.net/>)
- Departemen Kebudayaan dan Pariwisata (<http://www.budpar.go.id>)

Swasta :

- Niaga Bank (<http://www.cimbniaga.com/>)
- PT Minang Jordanindo (<http://www.minangjordanindo.com/emjenew.htm>)
- PT. Byoma Travel
- PT Wartsila (www.wartsila.com)
- CONRAD Bali Resort dan SPA (www.conrad.com)
- Asia Work Training (<http://www.asiaworkstraining.com/>)
- Moreno Co Photography (<http://www.moreno-photography.com/main.htm>)
- PT Pers Indonesia Merdeka (www.indonesiamerdeka.com)
- PT Nusa Kirana (<http://www.nusakirana.com/>)
- PT Pesona Edu (<http://www.pesonaedu.com/>)
- PT International Event Asia
- PT Alhamdi Global Wisata
- Puspita Katering - Emilia Contesa
- PT Emerald Indonesia (www.emerald.com)
- PT SOLOW
- Restoran Langkawi
- Computer Star

Organisasi Kemasyarakatan :

- Barindo
- Partai Demokrat
- Forum RI-1
- Gerakan Spirit Pancasila - Guruh Soekarno Putra (gerakan.spirit)
- Yayasan Tanggul Bencana Indonesia (www.ytbi.org)
- Partai Karya Perjuangan (<http://www.partaikaryaperjuangan.org/>)



PRODUK KAMI

Teknologi Informasi

Produk yang kami kembangkan untuk segment pasar pemerintahan adalah berbagai software aplikasi pemerintahan yang mengacu pada kebijakan pemanfaatan teknologi informasi di lingkungan pemerintahan (INPRES No. 3 Tahun 2003). Adapun perangkat lunak yang telah kami kembangkan adalah :

Perangkat lunak untuk mempermudah Sistem Manajemen dan Proses Kerja Pemerintah terdiri dari :

1. [CReASINDO e-doc](#), dapat digunakan untuk aktivitas kesekretariatan
2. [CReASINDO Payroll](#) dan [CReASINDO Perjalanan](#) dapat digunakan untuk bagian Keuangan
3. [CReASINDO Kepegawaian](#) dan [CReASINDO DIKLAT](#) dapat digunakan untuk bagian Kepegawaian
4. [CReASINDO Perencanaan](#) dapat digunakan untuk bagian Perencanaan
5. [CReASINDO Audit](#) dapat digunakan untuk bagian Inspektorat
6. [CReASINDO Logistik](#) dan [CReASINDO Potensi Aset](#) dapat digunakan untuk bagian Perlengkapan (masih dalam pengembangan)
7. [CReASINDO Perpustakaan](#) dapat digunakan untuk bagian Humas (Biro Humas dan Umum)
8. [CReASINDO Akuntansi dan Keuangan](#) dapat digunakan untuk bagian Keuangan
9. [CReASINDO Manajemen Agenda](#) dapat digunakan untuk bagian Kesekretariatan dan Tata Usaha

Perangkat lunak untuk memudahkan pelaksanaan pekerjaan di unit teknis:

1. [CReASINDO Messaging](#) digunakan untuk pengumpulan informasi melalui SMS
2. [CReASINDO CLIMbase](#) dirancang khusus untuk basis data iklim
3. [CReASINDO Spatial](#) digunakan untuk mempermudah analisis dengan penyajian spasial

Desain Printing Media Elektronik :

Produk desain printing tidak hanya diatas media cetak, tetapi juga diatas media elektronik. Disamping itu kami juga memberikan konsultasi desain grafis dengan kualitas *art-work* yang tinggi. Sementara itu, desain printing diatas media elektronik dapat diintegrasikan dengan sistem informasi lain yang telah kami kembangkan.

1. [CReASINDO Website](#) sarana untuk menampilkan Unit Kerja atau Organisasi anda ke dalam dunia maya sehingga dapat dibaca oleh masyarakat luas, dan dapat digunakan untuk sarana komunikasi dengan masyarakat.
2. [CReASINDO Multimedia](#) sarana promosi dalam berbagai format Audio Visual yang dikemas dalam CD atau DVD.

Desain Printing Media Percetakan :

- Company profile
- Buku Agenda
- Bulletin
- News Letter
- Majalah
- Undangan
- Poster dan Flyer
- Brosure
- Kalender dan Kop Surat
- Map
- Buku
- Booklet
- Konsultasi dan desain grafis
- Banner digital in door/outdoor untuk segala ukuran kertas



OVERVIEW PRODUK SISTEM INFORMASI

CRASINDO Payroll

Solusi total masalah penggajian Pegawai Negeri Sipil (PNS) mengacu pada sistem Unified Budget.



Kegunaan :

- Memudahkan perhitungan gaji
- Memudahkan Perencanaan pengajian
- Memudahkan penyesuaian akibat perubahan peraturan pengajian dan proyeksi kenaikan gaji karyawan
- Memperkecil kesalahan perhitungan
- Efisiensi dan efektifitas pengelolaan proses pengajian
- Dapat dikembangkan ke sistem kepegawaian

CRASINDO Perencanaan

Solusi total masalah penyusunan petunjuk operasional kegiatan daftar isian pelaksanaan mata anggaran kementerian/lembaga.



Kegunaan :

- Menyusun petunjuk operasional kegiatan daftar isian pelaksanaan anggaran kementerian/lembaga secara cepat, tepat dan akurat
- Menyortir program/kegiatan/sub kegiatan/BKPK/MAK/Uraian, sesuai dengan keinginan pengguna
- Dapat menghindari kekeliruan harga satuan
- Dapat menghindari duplikasi kegiatan
- Dapat mengetahui penyebaran program/kegiatan/sub kegiatan/BKPK/MAK/ Uraian

CRASINDO Kependudukan

Solusi total Komputerisasi Manajemen Kependudukan mengacu pada SIAK (Sistem Informasi Administrasi Kependudukan) dan Peraturan Setempat.



Kegunaan :

- Memudahkan dan mempercepat pelayanan administrasi kependudukan (KTP, KK, CAPIL, Akta Kelahiran, dll)
- Pengelolaan Basis Data Kependudukan yang sistematis dan online
- Memudahkan Penyesuaian Perubahan Kependudukan
- Memperkecil Kesalahan Perhitungan Mencetak KTP, KK, dan surat keterangan lainnya langsung dari sistem CRASINDO Kependudukan

CRASINDO Spatial

Untuk mempermudah penyajian spasial hasil analisa berbagai parameter. Salah satu contoh dari CRASINDO Spatial adalah aplikasi peta indeks kekeringan yang dibuat secara khusus untuk keperluan Balai Besar Meteorologi dan Geofisika Wilayah II Badan Meteorologi dan Geofisika. Perangkat lunak tersebut digunakan untuk memudahkan proses pengerjaan sehari-hari dalam kegiatan monitoring kekeringan khususnya di wilayah Jawa Barat dan Banten.





OVERVIEW PRODUK SISTEM INFORMASI

CReASINDO Messaging

Salah satu contoh dari Creasindo Messaging adalah sistem transmisi data hujan dari lokasi observasi secara otomatis dengan memanfaatkan fasilitas Short Message Service (SMS) yang digunakan untuk peramalan dan dibuat se-cara khusus untuk keperluan OPT-BBOPT, Departemen Pertanian.



Kegunaan :

- Automatisasi penyimpanan data hasil pengamatan melalui SMS
- Validasi dan monitoring Basis Data
- Login Sistem
- Mempercepat proses pengiriman dan pengolahan data

CReASINDO Kepegawaian

Solusi total masalah penanganan basis data pegawai berbasis web.



Kegunaan :

- Pengolahan data dan laporan secara cepat dan tepat
- Pengarsipan data dan laporan yang terstruktur sehingga memudahkan pencarian
- Mempercepat proses perbaikan data dan laporan
- Efisiensi waktu
- Memudahkan fungsi pengawasan dan pengambilan keputusan
- Memberikan kemudahan pelayanan terhadap pegawai.

CReASINDO Audit

Solusi total komputerisasi hasil audit pegawai negeri sipil. Di bangun untuk mempermudah pekerjaan audit Inspektorat atau Inspektorat Jendral. Pengembangan CReASINDO Audit ini sudah mengacu pada peraturan Menteri Negara Pendayagunaan Aparatur Negara (MENPAN) Nomor PER/35M.PAN/10/2006.





OVERVIEW PRODUK PRINTING MEDIA ELEKTRONIK

CReASINDO Multimedia

merupakan salah satu produk PT MANDIRI CReASINDO yang berfungsi sebagai sarana penyebaran informasi dalam berbagai bentuk (film, text, suara, animasi dan lain-lain) yang tersusun dalam satu aplikasi. CReASINDO Multimedia dapat menjadi sarana untuk memperkenalkan institusi atau organisasi anda

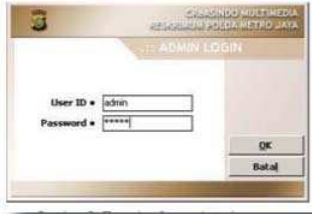

Kegunaan :

- Sarana Iklan/Pemasaran
- Sarana Pendidikan,
- Sarana Penyebaran Informasi
- Memperkenalkan peluang Investasi daerah

CReASINDO Website

merupakan salah satu produk PT MANDIRI CReASINDO yang bertujuan untuk membantu menyebarkan informasi melalui dunia maya bagi organisasi anda. Kami menyediakan layanan design dan pembuatan website yang disesuaikan dengan kebutuhan dan perkembangan institu-si/organisasi anda. CReASINDO Website dapat diintegrasikan dengan sistem informasi anda, dan berperan sebagai output informasi yang ingin anda sampaikan

Kegunaan :

- Sarana untuk mempromosikan organisasi anda
- Sarana Pendidikan,
- Sarana Penyebaran Informasi
- Memperkenalkan peluang Investasi
- Sarana mengenal produk on-line
- Sarana komunikasi baik antara komunitas maupun den-gan client.

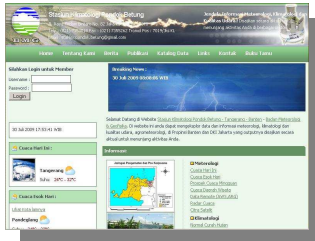



OVERVIEW PRODUK PRINTING MEDIA CETAK

Desain Printing

Dengan teknologi yang cepat dan canggih saat ini, kami mencetak di atas kertas yang berkualitas tinggi untuk menjamin akurasi warna cetakan, sehingga produk kami akan terlihat lebih eksklusif serta bernilai jual tinggi. Untuk mempromosikan perusahaan anda, anda dapat membuat ringkasannya dalam bentuk brosur, catalog, company profile, kalender, agenda, tabloid, bulletin dan lain-lain. Dengan cetakan yang berkualitas, maka akan lebih meyakinkan customer anda terhadap produk-produk anda. Dengan teknologi digital saat ini semua bisa mungkin. Promosi perusahaan anda juga dapat dibuat dalam media elektronik.



PT MANDIRI CREASINDO hadir dan menjadi mitra anda untuk mewujudkan produk-produk dan media promosi perusahaan anda.



STRUKTUR ORGANISASI

STRUKTUR ORGANISASI PT MANDIRI CReASINDO

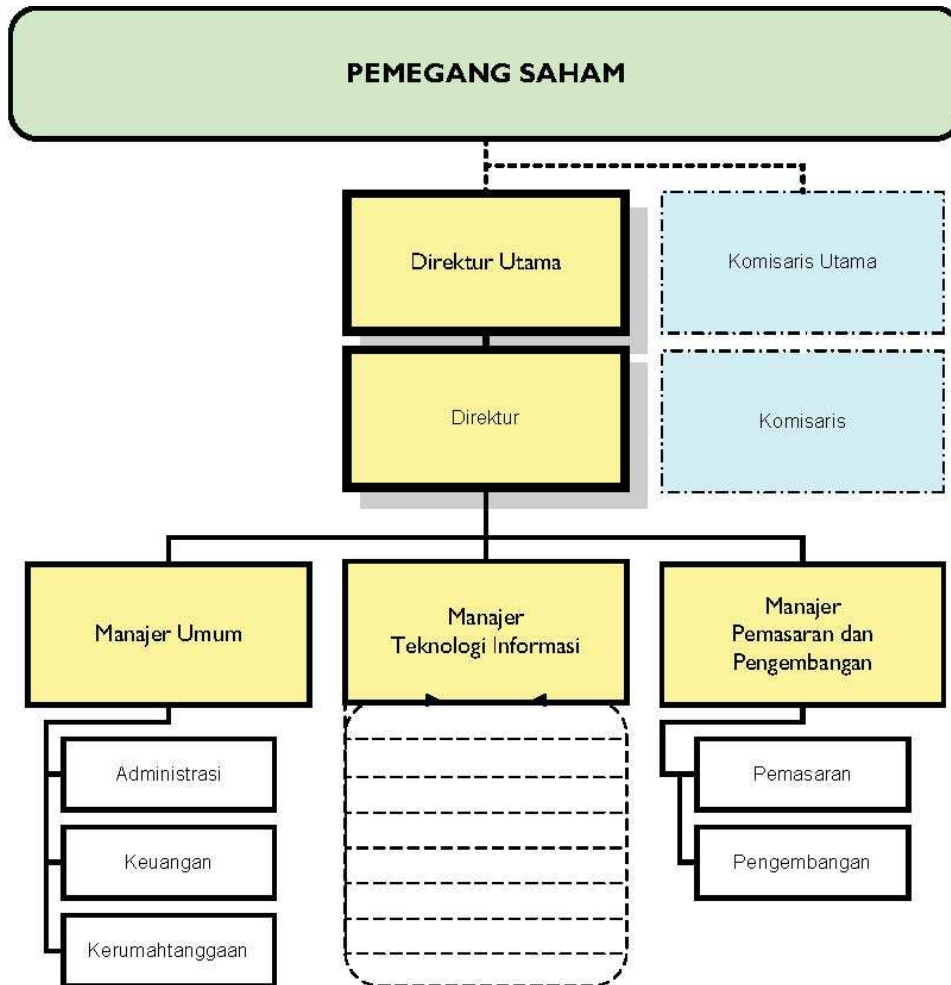



BIODATA PERUSAHAAN

01. Nama Perusahaan : PT. MANDIRI CReASINDO
02. Alamat Kantor : Jl. Kalasan No.1, Menteng Jakarta Pusat 10320 Telp. 021-7060 2216, Fax. 021-390 4323
03. Website : www.mcreasindo.com e-mail : information@mcreasindo.com
04. Akte Perusahaan Nama Notaris : Hj. Sri Purwaningsih Soemarno, SH. Nomor : 01 Tanggal : 01 Agustus 2005
05. Pengesahan Departemen Kehakiman Nomor : C-00514 HT.01.01.TH.2006 Tanggal:24 Pebruari/2006
06. Surat Keterangan Domisili Perusahaan Nomor : 80/1.824.02/2007 Tanggal : 01 Maret 2007 Berlaku s/d Tanggal : 01 Maret 2008
07. Nomor Pokok Wajib Pajak (NPWP) Nomor : 02.192.552.4-071.000 Tanggal : 24 Agustus 2005
08. Surat Pengukuhan Pengusaha Kena Pajak (PKP) Nomor : PEM-00022/WPJ.06/KP.0803/2006 Tanggal : 16 Meret 2006
09. Surat Ijin Usaha Perdagangan (SIUP) Nomor : 0.845/1.824.51 Tanggal : 4 Februari 2006 Bidang Usaha :
 - a. Perdagangan Barang :
 - Distribusi peralatan untuk Meteorologi, Klimatologi dan Geofisika
 - Komputer dan Peripheral
 - Percetakan
 - b. Jasa Konsultan :
 - Telematika
 - Iklim dan Kesesuaian Lahan
10. Tanda Daftar Perusahaan (TDP) Nomor : 09.05.1.51.53104 Tanggal : 24 Pebruari 2006 Berlaku s/d Tanggal : 24 Pebruari 2011
11. Bank Account : 103 - 00 - 0436425 - 9 Bank : Mandiri KCP. Menara Thamrin Atas nama : PT. MANDIRI CReASINDO